Продаю дом в г. Витебске, Беларусь

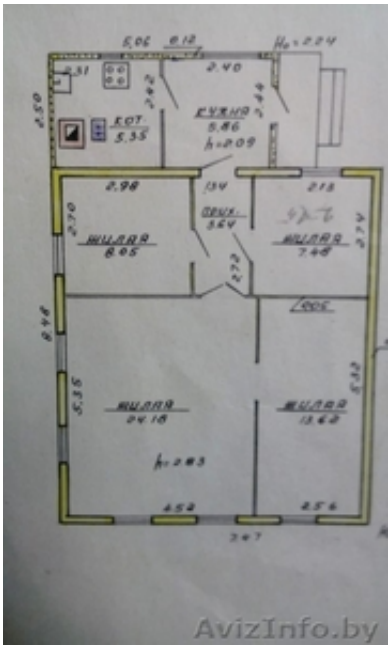

Витебск, Беларусь

1 уровень, стены - дерево, год постройки 1961, внутренняя площадь здания 68 / 53 / 6 м², площадь участка 5 соток, баня, гараж, сад, хоз. постройки.

Хороший крепкий дом, сруб, обшитый доской, утепленный, обшит сайдингом. высокие потолки, ухожен, вода в доме, канализация местная, туалет на улице, баня рабочая, гараж, подсобное строение, теплица, разработаная ухоженная земля.

Цена: **1 950 000 руб.**	Тип объявления: Продам, продажа, продаю	Торг: уместен
Коваленко Сергей	**+375447390896**	**Республика Беларусь**